

# Rofylld Trivsamt Fridfull

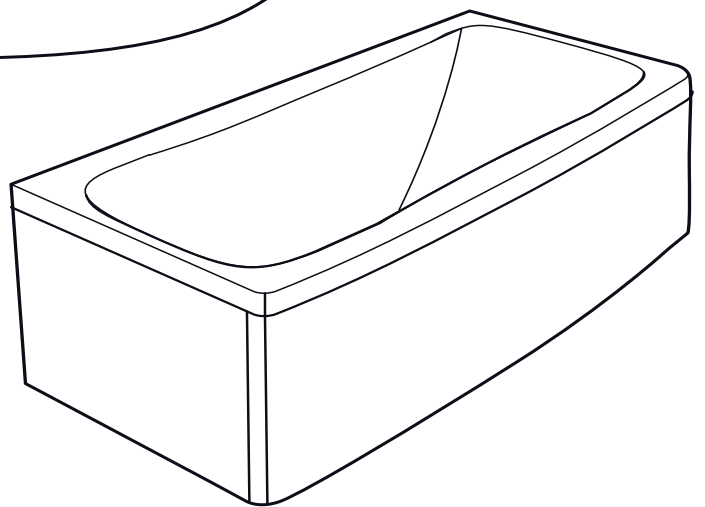

2022-01-17

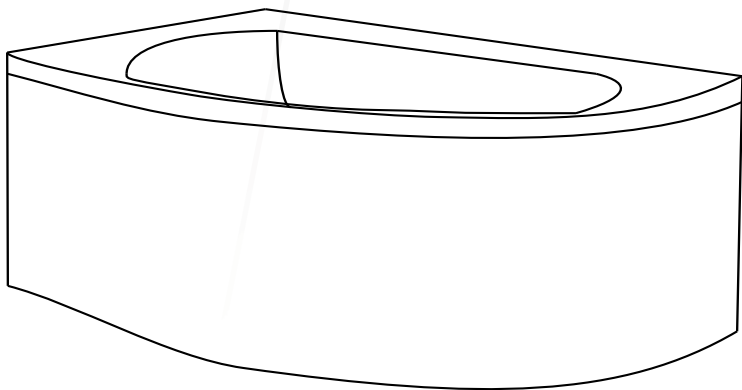
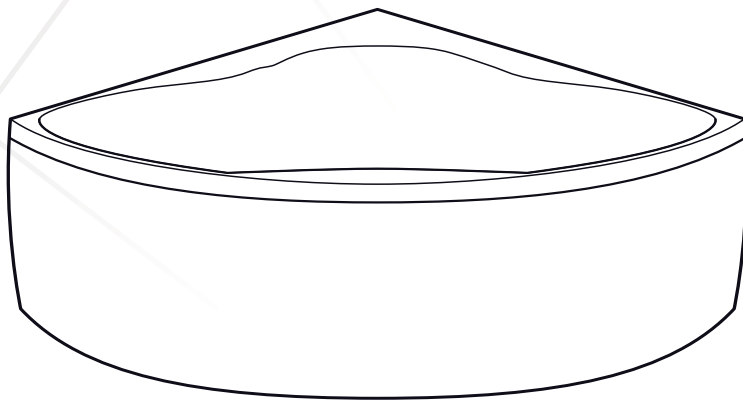

bathlife®

OF SWEDEN

Tack för att du valt ett massagebadkar från Bathlife.

Här hittar du det du behöver tänka på vid installation vad gäller el och vatten, funktionerna i ditt massagebadkar och tips för skötsel som gör att ditt kar håller i många år.

Lycka till!  
Vi önskar dig många sköna bad.

## Innehållsförteckning

### Installation

Före installation	3
Packa upp	3
Montering	3
Elanslutning	4

### Skötsel & rengörning

5

### Massagesystem

Intro	6
Plus	8
Premium	10

## Installation

### Före installation

Kontrollera att emballaget är helt och att det inte uppstått några skador under transport. Om du upptäcker någon skada anmäl omgående till customerservice@bathlife.se som kan hjälpa dig vidare. Om du reklamerar, var noga med att ange kolli-id och ordernummer, ordentlig beskrivning av innehållet i paketet och gärna foto. Om din reklamation rör ett skadat paket ska du behålla allt emballage och innehåll, så att transportören vid behov kan besiktiga det. Tänk på att adresskortet ska sitta kvar.

### Packa upp, ställa på plats

När emballaget ska tas bort, ställ badkaret med fötterna nedåt för att undvika att badkaret välter under avemballering. Det är viktigt att ni inte lyfter i badets slangar eller rörsystem. Lyft i karkanten eller i benställningen.

Skruva loss transportbrädorna samt lyft bort frontpanelen.

När karet ställs på plats är det viktigt att justera badkarsfötterna så karet står stabilt och i våg för att det inte ska bli vatten stående i dysor eller pump. Elinstallation ska ske av behörig elektriker.

Badkarsblandaren monteras enligt separat monteringsanvisning som ligger bipackad i dess kartong. Längs sargkanten sitter frontclips monterade där fronten skjuts in. Har du ett rektangulärt badkar finns det även frontfästen i nederkant på badkarsfötterna. Du justerar enkelt dessa genom att lossa muttern från badkarsfoten och flytta fram och tillbaka. När de sitter på rätt avstånd tar du bort det rödvita skyddspappret på fästet och trycker frontpanelen emot. Avvakta 10 minuter innan du försöker ta loss frontpanelen igen.

## Montering

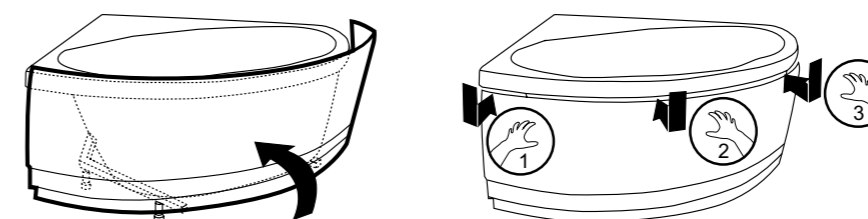

## Demontering



## Elanslutning

Elanslutning skall ske av behörig elektriker. Anslut badet på fast anslutning och separat säkring som föregås av jordfelsbrytare. Vi rekommenderar även att du har en säkerhetsströmbrytare för att stänga av elen till massagebadkaret.

Messagesystem Intro	1N~230V 10amp 50Hz 1100W
Messagesystem Plus	1N~230V 13amp 50Hz 2600W
Messagesystem Premium	1N~230V 16amp 50Hz 3160W

En jordkabel skall anslutas från märkt kopplingsplint från stativet till skyddsjordanslutning.

## Viktigt!

Lämna aldrig barn utan uppsikt i badkaret!

Massagebadet har en säkerhetsfunktion för utsuget till pumpen. Detta innebär att om insuget täcks stängs pumpen av. Det tar sedan några minuter för systemet att komma igång igen.

Rådfråga din läkare om du har högt/lågt blodtryck, om du får någon medicinsk behandling eller är gravid innan du badar.

## Skötsel & rengöring

Våra badkar är tillverkade av sanitetsakryl och detta är ett material som är lätt att hålla rent. Du rengör karet med mildt rengöringsmedel utan slipeffekt. Var försiktig med de starkare rengöringsmedlen på marknaden, dessa behövs inte för rengöringen och många av dem är så kraftfulla att de kan förstöra ytan. Läs på rengöringsmedlet att det inte skadar kromade detaljer.

Om olyckan är framme och du får ett mindre jack eller repa i karet kan du enkelt laga. Använd vattenslip-papper av fin kornstorlek, 1 000 och uppåt, tillsammans med vatten för att få bort repen. De första 4 månaderna efter första badet ska du inte använda någon rör/slangrengöring, därefter rekommenderar vi att du rengör systemet 3–4 gånger per år med rengöringsprodukter som är avsedda för massagebadkar. Hur dessa skall användas och doseras finner du på respektive produkt.

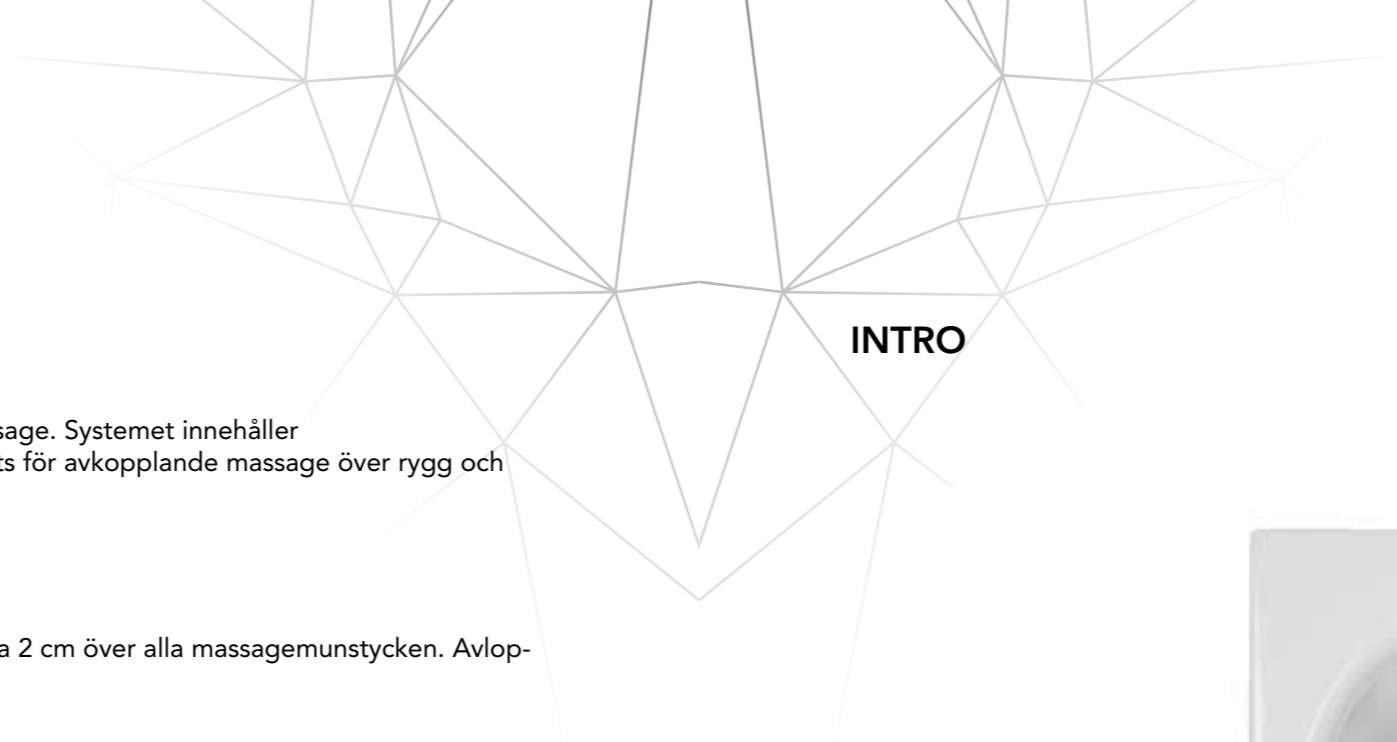

# INTRO

## Intro

Massagesystem Intro ger avslappnande djup välgörande massage. Systemet innehåller 6 st sidojets för skön massage längs kroppen och 6 st microjets för avkopplande massage över rygg och axlar.

## Innan bad

Innan systemet startas ska vatten fyllas i badet så det täcker ca 2 cm över alla massagemunstycken. Avloppet öppnas/stängs genom ett tryck på bottenpluggen.

## Så fungerar massagebadkaret

För att starta/stänga av systemet trycker du på startknappen. Massagepumpen startar och vattnet går runt i systemet.

Det finns två luftreglage som justerar massage-effekten. Det ena är kopplat till sidojetsen och det andra till microjetsen i ryggmassagen. På stängt läge är det endast vatten som går genom systemet och ger en mjuk vattenmassage. Detta ändras steglöst genom att vrida på luftreglaget, ju mer reglaget öppnas upp, ju mer luftinblandning och detta ger en hårdare massage-effekt.

## Efter bad

Vattnet ska tappas ur efter bad.

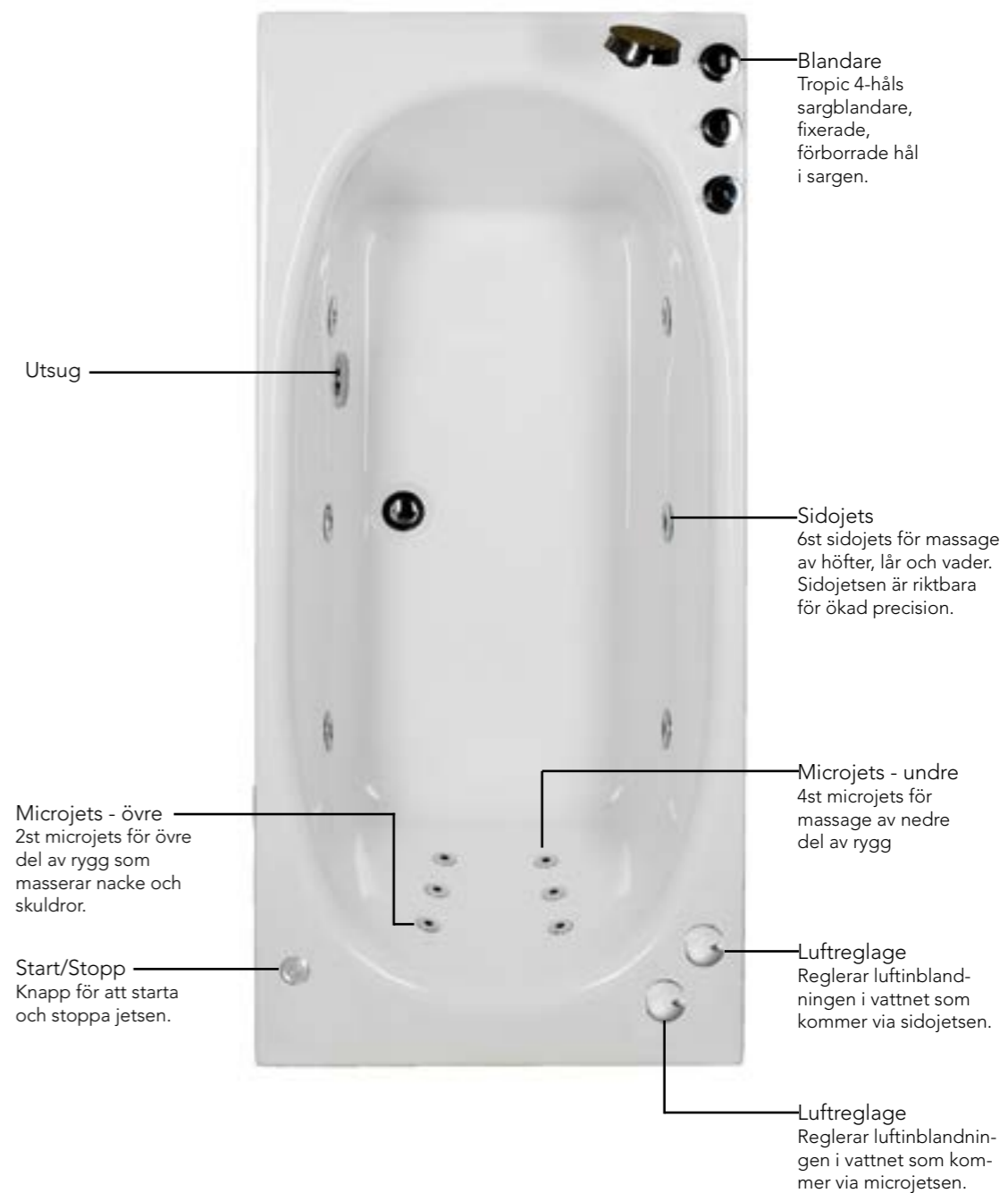

## PLUS

Massagesystem Plus är systemet för dig som vill ha total avkoppling. Massage för hela kroppen, terapi-belysning samt vattenvärmare ger dig möjlighet till långa avslappnande bad.

Systemet innehåller 6 st sidojets för skön massage längs kroppen, ryggmassage med 6 st microjets för avkopplande massage över rygg och axlar, 2 stycken fotmassagejets för trötta fötter, vattenvärmare som bibehåller värmen i vattnet för långa bad, stämningsfull terapibelysning i 7 olika färger, frontpanel och badkarsblandare för montering i badkarskanten.

Belysningen tändes/släcker du med startknappen med vit ring. När knappen blinkar växlar belysningen färg automatiskt. Vill du ha ett fast ljus med en viss färg trycker du på startknappen tills önskad färg visas.

### Innan bad

Innan systemet startas ska vatten fyllas i badet så det täcker ca 2 cm över alla massagemunstycken. Avloppet öppnas/stängs genom ett tryck på bottenpluggen.

### Så fungerar massagebadkaret

För att starta/stänga av sidosystemet trycker du på startknappen. Massagepumpen startar och vattnet går runt i systemet. Det finns två luftreglage som justerar massageeffekten. Det ena är kopplat till sidojetsen och det andra till microjetsen i rygg- och fotmassagen. På stängt läge är det endast vatten som går genom systemet och ger en mjuk vattenmassage. Detta ändras steglöst genom att vrida på luftreglaget, ju mer reglaget öppnas upp, ju mer luftinblandning och detta ger en hårdare massage-effekt.

När du har massagesystemet igång arbetar vattenvärmaren. Den bibehåller värmen på vattnet. Vattenvärmaren är förinställd på 38 grader. Om överhettningsskyddet skulle lösa ut återställer du det på FRIDFULL genom att skruva bort den svarta hatten och trycka in den röda knappen. På ROFYLLD och TRIVSAM trycker man in den svarta knappen som sitter på pumpen.

Belysningen tändes/släcker du med startknappen med vit ring. När knappen blinkar växlar belysningen färg automatiskt. Vill du ha ett fast ljus med en viss färg trycker du på startknappen tills önskad färg visas.

### Efter bad

Vattnet ska tappas ur efter bad.

## PLUS

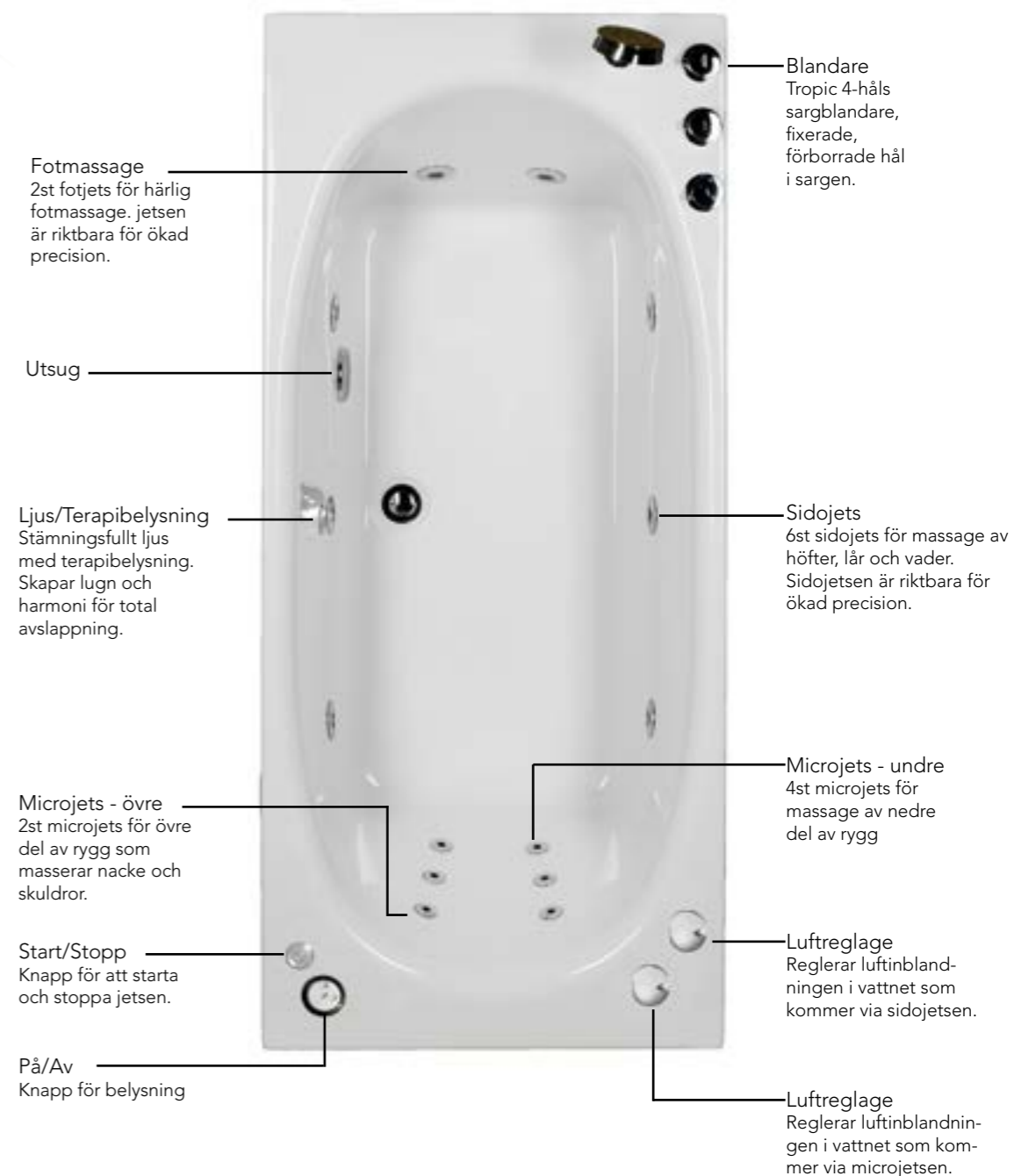

## PREMIUM

Massagesystem Premium är systemet som ger den ultimata badupplevelsen. Badet innehåller miljontals pärlande varma luftbubblor samt ett fullutrustat massagesystem.

Systemet innehåller 6 st sidojets för skön massage längs kroppen, ryggmassage med 6 st microjets för avkopplande massage över rygg och axlar, 2 stycken fotmassagejets för trötta fötter, bottensystem med 8 dysor för stimulerande massage, vattenvärmare som bibehåller värmen i vattnet för långa bad, stämningsfull terapibelysning i 7 olika färger, frontpanel och badkarsblandare för montering i badkarskanten.

### Innan bad

Innan systemet startas ska vatten fyllas i badet så det täcker ca 2 cm över alla massagemunstycken. Avloppet öppnas/stängs genom ett tryck på bottenpluggen.

### Så fungerar massagebadkaret

System Premium har dubbla massagesystem, vattenmassage och bottensystem. Systemen kan köras var för sig eller tillsammans. För att starta/stänga av vattenmassagen trycker du på startknappen. Massagepumpen startar och vattnet går runt i systemet. För att starta/stänga av bottensystemet trycker du på startknappen. Luftpumpen startar och förvärmad luft cirkulerar i karet. Miljontals pärlande luftbubblor strömmar genom badet. Det finns två luftreglage som justerar massage-effekten. Det ena är kopplat till sidojetsen och det andra till microjetsen i rygg- och fotmassagen. På stängt läge är det endast vatten som går genom systemet och ger en mjuk vattenmassage. Detta ändras steglöst genom att vrida på luftreglaget, ju mer reglaget öppnas upp, ju mer luftinblandning och detta ger en hårdare massage-effekt.

När du har massagesystemet igång arbetar vattenvärmaren. Den bibehåller värmen på vattnet. Vattenvärmaren är förinställd på 38 grader. Om överhettningsskyddet skulle lösa ut återställer du det genom att skruva bort den svarta hatten och trycka in den röda knappen på FRIDFULL. På ROFYLLD och TRIVSAM trycker man in den svarta knappen som sitter på pumpen.

Belysningen tänds/släcker du med startknappen med vit ring. När knappen blinkar växlar belysningen färger automatiskt. Vill du ha ett fast ljus med en viss färg trycker du på startknappen tills önskad färg visas.

### Efter bad

Vattnet ska tappas ur efter bad. När vattnet är urtappat ska bottensystemet startas och köras ca 30 sekunder för att tömma systemet. Detta behövs göras även om badet ex använts för dusch eller liknande.

## PREMIUM

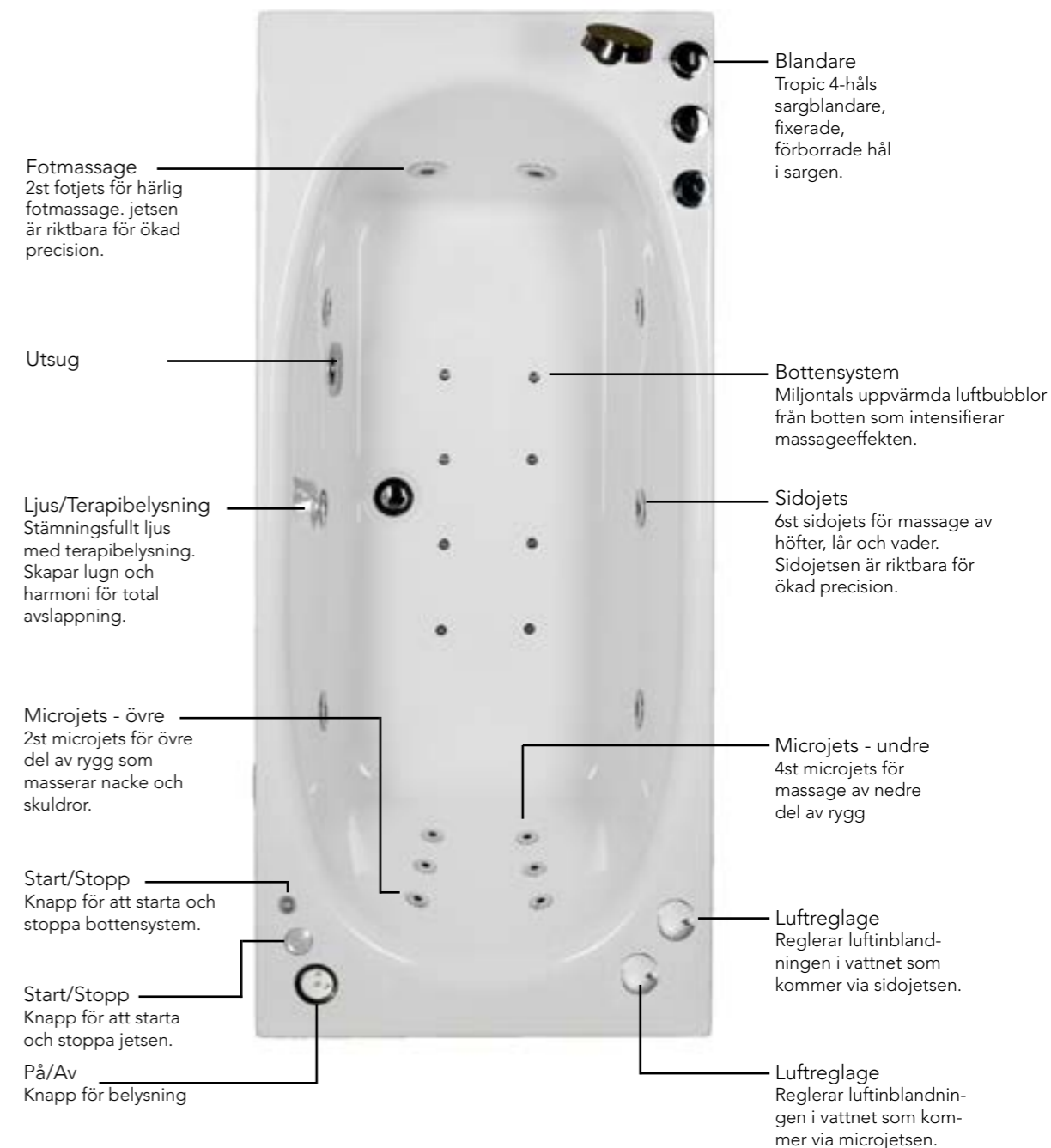

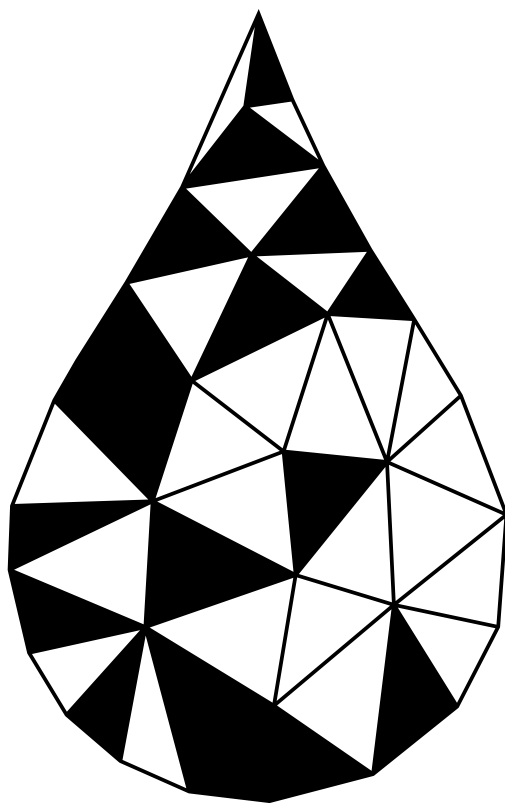

**Kontaktuppgifter:**  
customerservice@bathlife.se  
bathlife.se